Vreme: 16.08.2026 18:30
Medij: b92.net
Link: https://www.b92.net/putovanja/aktuelno/aktuelno/259478/kolaps-na-granicnim-prelazima-iz-crne-gore-
Autori: rina
Teme: Putevi Srbije d.o.o

Naslov: Kolaps na graničnom prelazu, formirana kilometarska kolona: Rekordna godina za Crnu Goru FOTO

1369

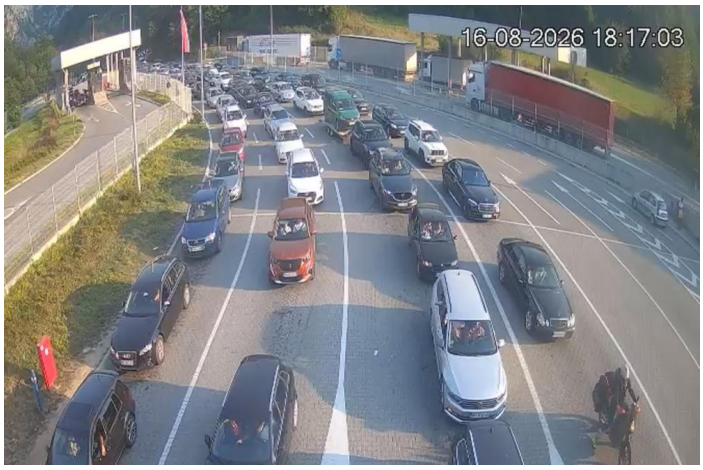

Letnja sezona je u punom jeku, a brojni građani Srbije masovno biraju da svoj odmor provedu na Crnogorskom primorju. To potvrđuju i svakodnevne gužve na graničnim prelazima Dobrakovo i Gostun, a tokom današnjeg dana došlo je do potpunog kolapsa. "Formirana je kilometarska kolona u oba pravca, čekamo za sada oko pola sata, ali pitanje je kada ćemo nastaviti put. Carinici i policija daju sve od sebe, ali broj vozila je ogroman", kaže za RINU Bojana Petrović iz Čačka koja je bila na letovanju u Budvi. Možda vas zanima Pojačan intenzitet saobraćaja je i na graničnom prelazu Kotroman. Prinstscreen/AMSS Vozačima se savetuje da budu strpljivi i da prate uputstva saobraćajne policije koja dobijaju na licu mesta. Iako još uvek letnja sezona nije pri kraju, prema dosadašnjim informacijama za Crnu Goru biće ovo jedna od rekordnih godina kada je u pitanju turistički promet. Možda vas zanima Prema podacima JP ''Putevi Srbije'', na naplatnim stanicama na auto-putevima u Republici Srbiji nema zadržavanja vozila, saopšteno je danas iz AMSS. Prema informacijama Uprave granične policije, putnička vozila na GP Horgoš, izlaz, čekaju 60 minuta, GP Horgoš 2, izlaz, 60 minuta, GP Gradina, ulaz 50 minuta, GP Preševo, izlaz, 20 minuta, GP Špiljani, ulaz, 50 minuta, GP Špiljani, izlaz, 10 minuta. Na ostalim graničnim prelazima nema dužih zadržavanja za sve tipove vozila.